



Sistem Maklumat Perubatan Berjangkit



UNIT REKOD PERUBATAN

LAPORAN TAHUNAN 2016



1. PENGENALAN

Unit Rekod perubatan adalah merupakan unit sokongan bukan klinikal yang menjadi sumber informasi bagi pembangunan sains perubatan. Unit ini terletak di di bahagian belakang hospital bersebelahan dengan Unit Forensik.

Fungsi utama unit ini adalah seperti berikut;

- Mengurus rekod perubatan pesakit
- Menguruskan permohonan laporan perubatan
- Menyediakan statistik hospital
- Memasukkan data pesakit ke dalam Sistem Casemix bermula 1 Oktober 2016

2. OBJEKTIF

Unit Rekod Perubatan akan memastikan 90% laporan perubatan akan disiapkan dalam tempoh 14 hari hari bekerja.

3. PERJAWATAN

Diketuai oleh Penolong Pegawai Tadbir (Rekod Perubatan) N29, 2 orang Pembantu Tadbir N19 dan seorang Pembantu Operasi N11.

4. CARTA ORGANISASI

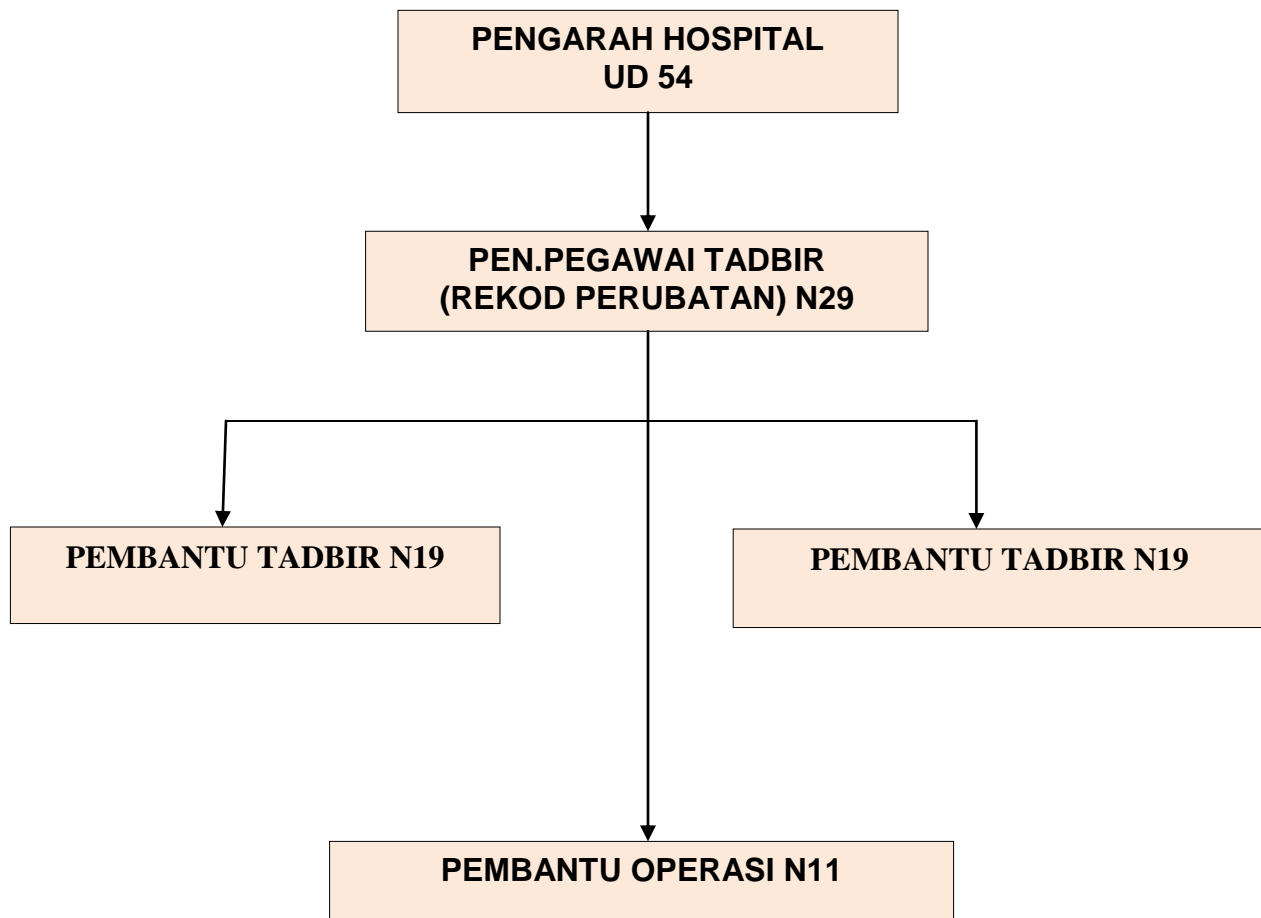

5. AKTIVITI/ PENCAPAIAN

5.1. PENGURUSAN REKOD PERUBATAN

National Indicator Approach dan KPI bagi pengurusan rekod

- a. Timeliness of dispatching medical records of discharged patients to the Medical Record Department

Standard : 95% .

Pencapaian: 96.10%

- b. Percentage of medical records for specialist clinic appointment that were trace within 3 working days.

Standard : 95%

Pencapaian : 100%

Beban Kerja Pengurusan rekod perubatan adalah seperti berikut:

Bulan	*Bilangan Rekod Perubatan Pesakit (1)	Rekod yang dipinjam			Rekod yang dikeluarkan untuk laporan perubatan (5)	Jumlah (2+3+4+5)
		Wad (2)	Klinik (3)	Individu/ Kajian (4)		
Januari	9243	528	3296	-	360	4184
Februari	8864	768	2184	-	216	3168
Mac	9531	984	2808	1056	360	5208
April	8901	536	2080	-	160	2776
Mei	9482	720	3112	-	368	4200
Jun	9080	504	2632	-	384	3520
Julai	8944	528	2216	-	88	2832
Ogos	10384	784	3480	-	184	4448
September	9678	472	2128	-	280	2880

Oktober	9140	712	3440	-	312	4464
November	9380	616	2920	-	320	3856
Disember	9360	624	1904	-	280	2808
Tahunan	111,987	7776	32200	1056	3312	44344

5.2 PENGURUSAN LAPORAN PERUBATAN

National Indicator Approach/ HPIA/KPI bagi pengurusan laporan perubatan

- a. Percentage of medical reports prepared within the stipulated period

Standard : 90%

Pencapaian : 92.27%

- b. Percentage of completed requests for medical reports that were sent to the doctor within stipulated period.

Standard : 90%

Pencapaian : 91.79%

Beban kerja pengurusan laporan perubatan adalah seperti berikut:

Bulan	*Jumlah Permohonan Laporan Perubatan	Bilangan Permohonan Laporan Perubatan mengikut jenis			Jumlah (a+b+c)	Bilangan laporan perubatan yang disiapkan dalam tempoh yang ditetapkan
		Laporan oleh Pegawai Perubatan (a)	Laporan ringkas/ Pendapat Pakar (b)	Laporan terperinci Pakar (c)		
Januari	45	45	-	-	45	44
Februari	27	27	-	-	27	25
Mac	45	45	-	-	45	41
April	20	20	-	-	20	18
Mei	46	46	-	-	46	42
Jun	48	48	-	-	48	44
Julai	11	11	-	-	11	10

Ogos	23	23	-	-	23	21
September	35	35	-	-	35	32
Oktober	39	39	-	-	39	36
November	40	40	-	-	40	37
Disember	35	35	-	-	35	32
Tahunan	414	414	-	-	414	382

6. STATISTIK HOSPITAL

i. BED OCCUPANCY RATE (BOR) (PD211)

BULAN	PERATUS
JANUARI	43.05
FEBRUARI	34.22
MAC	37.11
APRIL	43.01
MEI	43.43
JUN	44.44
JULAI	45.16
OGOS	43.67
SEPTEMBER	42.01
OKTOBER	41.97
NOVEMBER	39.00
DISEMBER	50.78
TAHUNAN	42.37

ii. AVERAGE LENGTH OF STAY (ALOS) – HARI(PD211)

BULAN	HARI
JANUARI	2.77
FEBRUARI	2.56
MAC	2.45
APRIL	2.65
MEI	2.94
JUN	3.54
JULAI	3.02
OGOS	2.56
SEPTEMBER	2.99
OKTOBER	2.67
NOVEMBER	2.58
DISEMBER	2.92
TAHUNAN	2.79

iii. **JUMLAH KEMASUKAN KE WAD (PD101)**

BULAN	JUMLAH
JANUARI	453
FEBRUARI	345
MAC	446
APRIL	440
MEI	427
JUN	365
JULAI	429
OGOS	487
SEPTEMBER	390
OKTOBER	442
NOVEMBER	429
DISEMBER	503
TAHUNAN	5156

iv. **JUMLAH DISCAJ (PD211)**

BULAN	JUMLAH
JANUARI	448
FEBRUARI	360
MAC	436
APRIL	447
MEI	426
JUN	350
JULAI	431
OGOS	492
SEPTEMBER	392
OKTOBER	454
NOVEMBER	422
DISEMBER	502
TAHUNAN	5160

v. **JUMLAH KEMATIAN (PD211)**

BULAN	JUMLAH
JANUARI	4
FEBRUARI	5
MAC	12
APRIL	8
MEI	8
JUN	6
JULAI	20
OGOS	9
SEPTEMBER	10
OKTOBER	3
NOVEMBER	8
DISEMBER	5
TAHUNAN	89

vi. **JUMLAH KELAHIRAN(PD102)**

BULAN	JUMLAH
JANUARI	26
FEBRUARI	18
MAC	30
APRIL	28
MEI	29
JUN	20
JULAI	33
OGOS	23
SEPTEMBER	19
OKTOBER	26
NOVEMBER	29
DISEMBER	29
TAHUNAN	310

vii. **JUMLAH PEMBEDAHAN (PD207)**

BULAN	JUMLAH
JANUARI	241
FEBRUARI	213
MAC	230
APRIL	402
MEI	384
JUN	183
JULAI	154
OGOS	159
SEPTEMBER	162
OKTOBER	182
NOVEMBER	175
DISEMBER	189
TAHUNAN	2674

viii. **KEDATANGAN PESAKIT LUAR (PL205)**

BULAN	UNIT KECEMASAN	PESAKIT LUAR AM	KLINIK PAKAR ATAS LAWATAN	JUMLAH PESAKIT LUAR
JAN	4404	4074	312	8790
FEB	4277	3961	281	8519
MAC	4103	4656	326	9085
APRIL	4032	4143	286	8461
MEI	4144	4593	318	9055
JUN	3785	4645	285	8715
JULAI	4384	3847	284	8515
OGOS	4496	5044	357	9897
SEPT	4415	4568	305	9288
OKT	4455	3943	300	8698
NOV	4147	4505	299	8951
DIS	4271	4279	307	8857
TAHUNAN	50913	52258	3660	106831

ix. **KEDATANGAN PESAKIT RAWATAN HARIAN (RH203)**

BULAN	JUMLAH
JANUARI	597
FEBRUARI	581
MAC	647
APRIL	612
MEI	662
JUN	674
JULAI	678
OGOS	727
SEPTEMBER	697
OKTOBER	699
NOVEMBER	722
DISEMBER	705
TAHUNAN	8001

x. **NOTIFIKASI PENYAKIT BERJANGKIT MELALUI e-NOTIFIKASI**
(Dari bulan Januari 2016 – Disember 2016)

	Penyakit	Jumlah
1	Dengue Fever	287
2	Dengue Haemorrhagic	1
3	Leptospirosis	132
4	Tuberculosis	38
5	HFMD	18
6	Malaria	13
7	Viral Hepatitis	7
8	Measles	3
9	Gonorrhoea	1
10	Food Poisoning	1
11	HIV/AIDS	1
	Jumlah	502

Xi. 10 SEBAB KEMASUKAN 2016

BIL	KLASIFIKASI PENYAKIT	JUMLAH
1	DISEASE OF THE RESPIRATORY SYSTEM	927
2	PREGNANCY, CHILDBIRTH AND PUERPERIUM	768
3	CERTAIN INFECTIOUS AND PARASITIC DISEASES	473
4	ENDOCRINE, NUTRITIONAL AND METABOLIC DISEASE	450
5	DISEASE OF THE CIRCULATORY SYSTEM	405
6	CERTAIN CONDITIONS ORIGINATING IN THE PERINATAL PERIOD	389
7	INJURY, POISONING AND CERTAIN OTHER CONSEQUENCES OF EXTERNAL CAUSES	256
8	DISEASE OF GENITOURINARY SYSTEM	163
9	SYMPTOMS, SIGNS AND ABNORMAL CLINICAL AND LABORATORY FINDINGS NOT ELSEWHERE CLASSIFIED	155
10	FACTORS INFLUENCING HEALTH STATUS AND CONTACT WITH HEALTH SERVICES	6

Xii. 10 SEBAB KEMATIAN 2016

BIL	KLASIFIKASI PENYAKIT	JUMLAH
1	DISEASE OF THE RESPIRATORY SYSTEM	45
2	DISEASE OF THE CIRCULATORY SYSTEM	11
3	DISEASE OF GENITOURINARY SYSTEM	8
4	NEOPLASMS	6
5	DISEASE OF THE DIGESTIVE SYSTEM	5
6	CERTAIN INFECTIOUS AND PARASITIC DISEASES	4
7	ENDOCRINE, NUTRITIONAL AND METABOLIC DISEASE	2
8	INJURY, POISONING AND CERTAIN OTHER CONSEQUENCES OF EXTERNAL CAUSES	2
9	SYMPTOMS, SIGNS AND ABNORMAL CLINICAL AND LABORATORY FINDINGS NOT ELSEWHERE CLASSIFIED	2
10	DISEASE OF THE SKIN AND SUBCUTANEOUS TISSUE	1

7. PENUTUP

Mulai **1 Oktober 2016** Hospital Sungai Siput telah terlibat dalam projek **Hospital Kluster** iaitu sebagai salah satu **non-lead hospital** antara **Hospital Raja Permaisuri Bainun**. Selaras dengan penubuhan Hospital Kluster, **Bahagian Perkembangan, Kementerian Kesihatan Malaysia** juga telah melancarkan **Sistem Casemix** di mana data yang diambil adalah bermula discaj pada **1 Oktober 2016**.

Sepanjang tahun 2016 tiada banyak perubahan dari segi fizikal yang telah dilakukan di Unit Rekod Perubatan. **Papan tanda Kaunter Laporan Perubatan** di bahagian Kaunter Unit Rekod Perubatan telah diletakkan bagi tujuan memastikan pelanggan hospital tidak keliru di antara Unit Rekod Perubatan dengan **Unit Fisioterapi**. Di bahagian kaunter juga telah diletakkan **loceng** bagi memastikan pelanggan tidak menunggu terlalu lama untuk mendapatkan servis walaupun staf sedang membuat tugas di bahagian belakang unit rekod.

Papan tanda Kaunter Penerimaan Rekod Perubatan Pesakit / X-Ray juga diletakkan di bahagian tempat yang sesuai bagi **wad / klinik / unit / jabatan** untuk meletakkan rekod pesakit kerana rekod pesakit tidak boleh diletakkan di bahagian Kaunter Laporan Perubatan bagi mengelakkan masalah kehilangan atau kebocoran rahsia rekod pesakit. Hal ini kerana rekod pesakit adalah **SULIT**.

Disediakan Oleh:

*Shamsuhaili Binti Shamsudin
Penolong Pegawai Tadbir (Rekod Perubatan) N29,
Unit Rekod Perubatan,
Hospital Sungai Siput.*