



# HOSPITAL SUNGAI SIPUT LAPORAN TAHUNAN 2017



## UNIT BEKALAN BAHAN STERIL

## **1. PENGENALAN**

Unit CSSU Hospital Sungai Siput telah mula beroperasi pada Februari 1996. CSSU beroperasi mengikut waktu pejabat dan pada hari kelepasan am 8.00 pagi hingga 1.00 petang.

## **2. LOKASI**

CSSU Hospital Sungai Siput terletak di bahagian belakang Dewan Bedah, bersebelahan dengan Makmal, dan Jabatan Pesakit Luar .

## **3. OBJEKTIF**

Memberikan perkhidmatan yang terbaik pada pelanggan dengan membekalkan peralatan yang sterile mengikut standart peralatan melalui proses pensterilan yang berkesan dalam mengawal dan mengurangkan jangkitan di Hospital.

## **4. VISI & MISI**

Memberi perkhidmatan yang memuaskan , mencukupi dan bebas dari jangkitan.

## **5. PIAGAM PELANGAN & PENCAPAIAN PIAGAM PELANGAN**

Objekktif kajian

- i) untuk mengetahui tahap kepuasan pelanggan terhadap perkhidmatan dan layanan yang diberikan semasa berurusan dengan CSSU
- ii) Kumpulan sasaran adalah staf yang bertugas di wad , jabatan pesakit luar dan kecemasan
- iii) Matlamat dan outcome hasil kajian:

Barang-barang yang dibekalkan dari unit ini dijanjikan 100% sterile dan selamat digunakan mengikut prosedur serta standard yang ditetapkan. Keadaan steriliti tertakluk kepada tarikh luput dan keadaan pengendalian serta tempat selamat simpanan barang-barang dan set-set yang telah disediakan. Peralatan yang telah digunakan di kutip, dinasingkan dan di cuci bermula pukul 8.00

pagi di semua unit mengikut jadual yang ditetapkan. Peralatan dan pembekalan yang telah disterilekan akan dibekalkan mengikut pesanan . Peralatan dari Dewan Bedah akan di proses 98% pada hari yang sama.

## 6. CARTA ORGANISASI

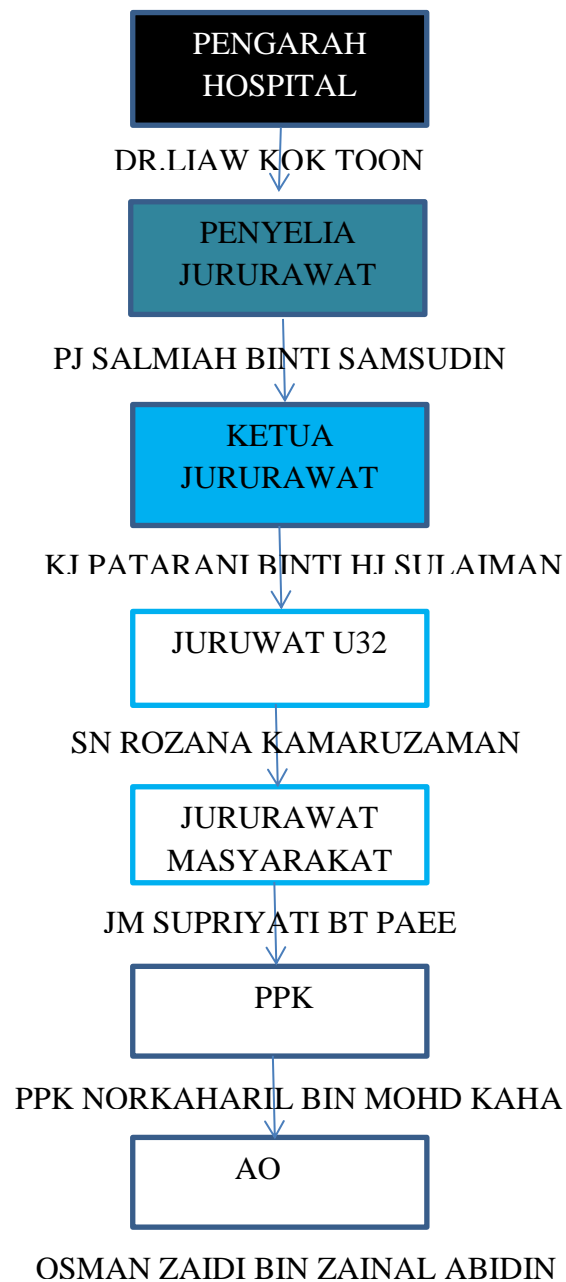

## 7. SENARAI ANGGOTA DAN PERJAWATAN

BIL	NAMA ANGGOTA	JAWATAN /GRED
1	PATARANI BINTI HJ SULAIMAN	KETUA JURURAWAT GRED U32
2	SUPRIYATI BINTI PAEE	JURURAWAT MASYARAKAT U24
3	NORKHAHARIL BIN MOHD KAHAR	PEM.PERAWATAN KESIHATAN U11
4	OSMAN ZAIDI BIN ZAINAL ABIDIN	AUTOCLAVE OPERATOR R3

## 8. FUNGSI UTAMA UNIT / SKOP PERKHIDMATAN

- i) Aktiviti Semak dan kutip peralatan kotor
- ii) Proses Kerja Pengasingan, pencucian dan pengeringan peralatan.  
Pencucian set set di lakukan secara manual
- iii) Proses Kerja Penyediaan dan Pembungkusan
- iv) Proses Kerja Pemantauan Mesin Otokleb
- v) Proses Kerja Penyimpanan Barang-barang steril. Aktiviti 6 : Proses Kerja Rekod Inventori Harian
- vi) Proses Kerja Edaran Peralatan Sterindalian alat-alat sterile di unit CSSU
- vii) Membekalkan dan mengedarkan set set sterile kepada semua unit
- viii) Membekalkan dan mengedarkan 'soft dressing' kepada semua unit
- ix) Menerima set set bersih dari klinik untuk di sterilize

## 9. POLISI UNIT

### a) Jangka hayat set bergantung kepada keadaan set ( Event Related).

- Bungkus set tidak basah
- Bungkus set tidak koyak
- Bungkus set tidak kotor
- Bungkus set tidak berhabuk

## 10. AKTIVITI TAHUNAN 2017

### 10.1 MEMBACA IKRAR BEBAS RASUAH DI HADAPAN PENGARAH HOSPITAL



## 10.2 TUGASAN HARIAN

### KUTIP/CUCI/EDAR/BUNGKUS



## 11. BEBAN KERJA

- Mengambil set terpakai dari wad & klinik
- Mencuci set
- Mengering set
- Memeriksa set
- Membungkus set
- Mensteril set
- Menerima kainan.
- Memilih kain.
- Menyediakan soft dressing (kapas, gauze).
- Membungkus.
- Mensteril.
- Membekalkan alatan steril kepada pengguna.
- Memeriksa inventori set-set di wad dan klinik
- Mengawal penyalahgunaan soft dressing dan set.
- Memeriksa kain.
- Melipat kain.
- Membungkus kain.
- 

### JUMLAH PERALATAN YANG DI PROSES

BULAN	JAN	FEB	MAR	APR	MEI	JUN	JUL	AGO	SEP	OKT	NOV	DIS	TOTAL
BIL	1065	869	1379	858	1360	954	1015	1019	945	1084	1102	999	<b>12649</b>

**JUMLAH PERALATAN DARI KLINIK/HOSPITAL LUAR YANG DI PROSES(DRUM)**

BIL HOSPITAL	JAN HINGGA DISEMBER	
	DRUM	SET
KLINIK KESIHATAN	58	25
HOSP.K.KANGSAR		254

**JUMLAH PEMBUNGKUSAN /PENGHANTARAN SOF DRESSING**

BULAN SOFT DRESSING	Jan	Feb	Ma c	Apr	Mei	Jun	Jul	ago s	sept	okt	nov	dec	total
Gauze pack	2630	2440	2510	2180	2288	3010	2835	2575	2540	2940	2570	2762	31280
Cotton pack	2290	2020	2380	2190	2220	2225	2310	2314	2087	2590	2610	2762	27472
Bedsore pack	806	719	639	613	781	950	690	912	706	920	820	689	9245
Ribbon gauze	65	65	170	72	20	50	30	5	20	40	51	24	612
Sterile pad	160	165	220	220	190	200	165	150	180	170	206	265	2291
Jumlah keseluruhan													70900



## 12. STATISTIK

### A) JUMLAH PERALATAN YANG DI PROSES DI CSSU

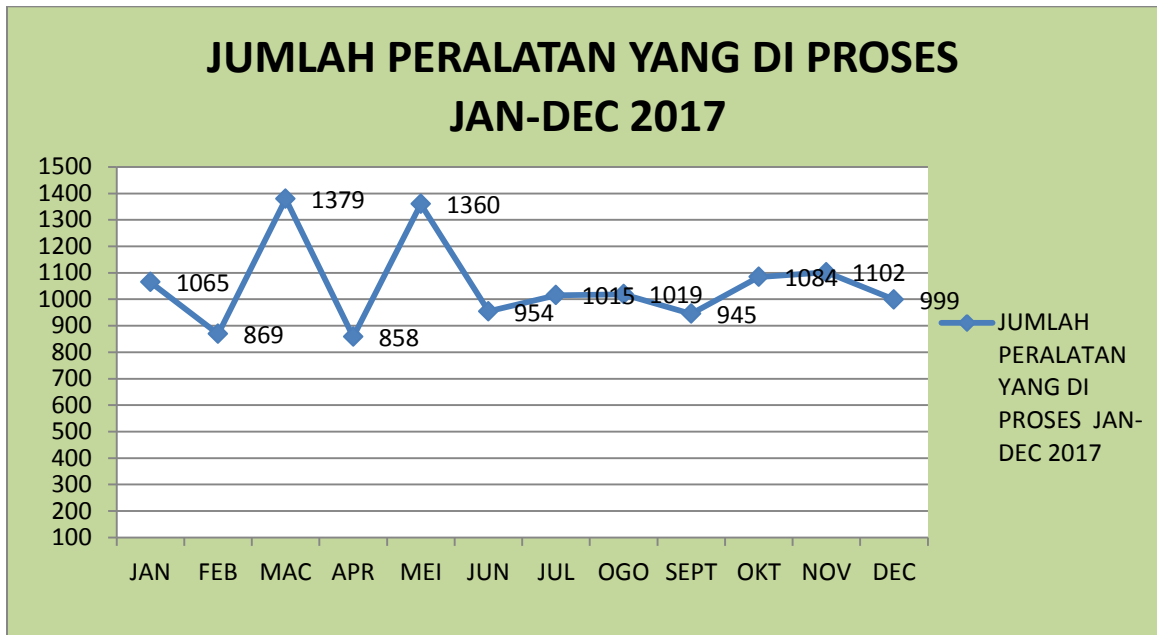

### B) JUMLAH PERALATAN DARI KLINIK/HOSPITAL LUAR YANG DI PROSES(DRUM) PADA TAHUN 2017

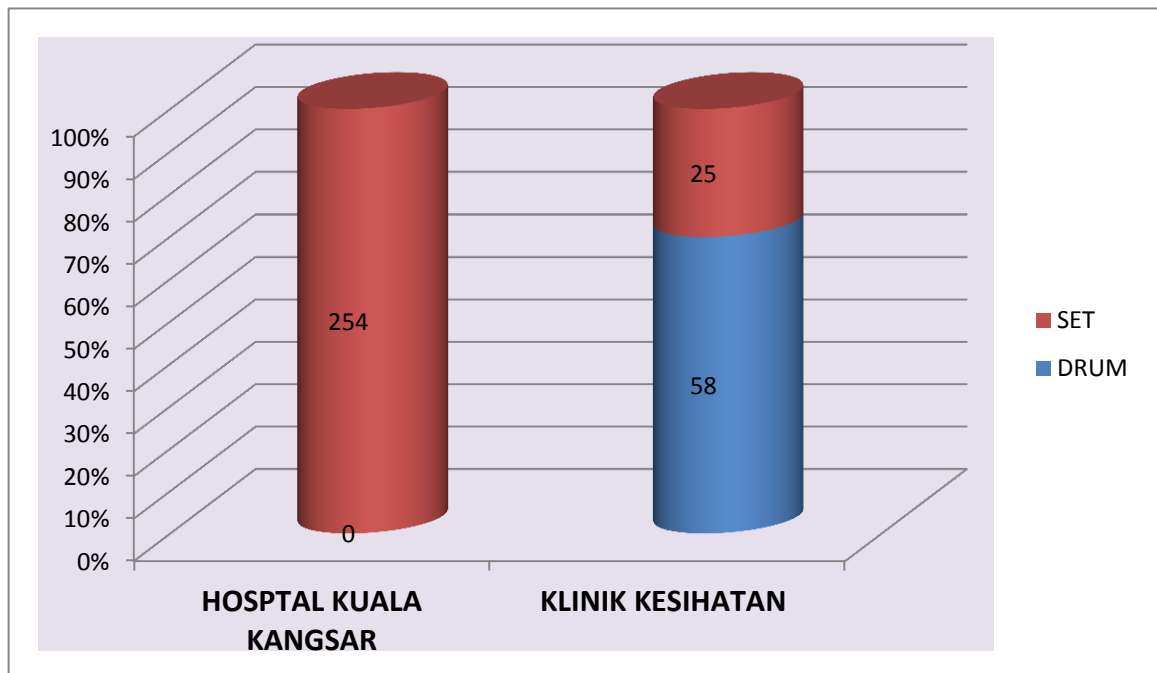

**C) JUMLAH PEMBUNGKUSAN DAN PEMBEKALAN SOFT DRESSING**

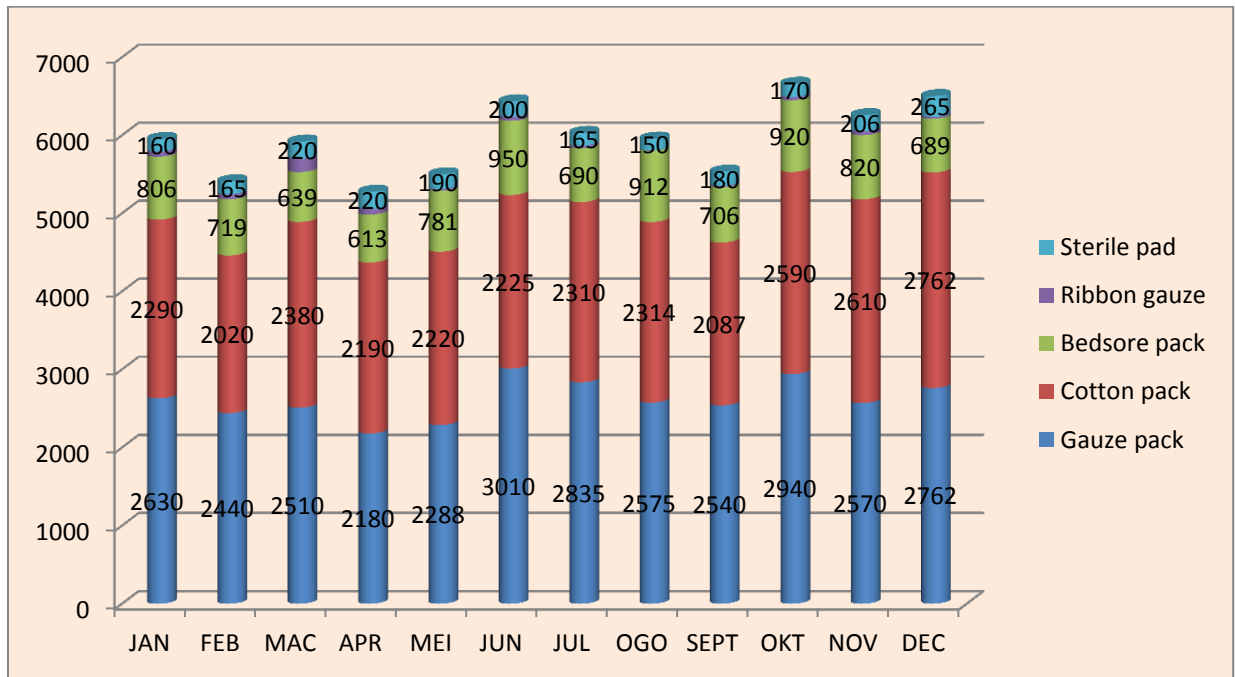

**D) JUMLAH KESELURUHAN PEMBUNGKUSAN & PEMBEKALAN SOFT DRESSING**

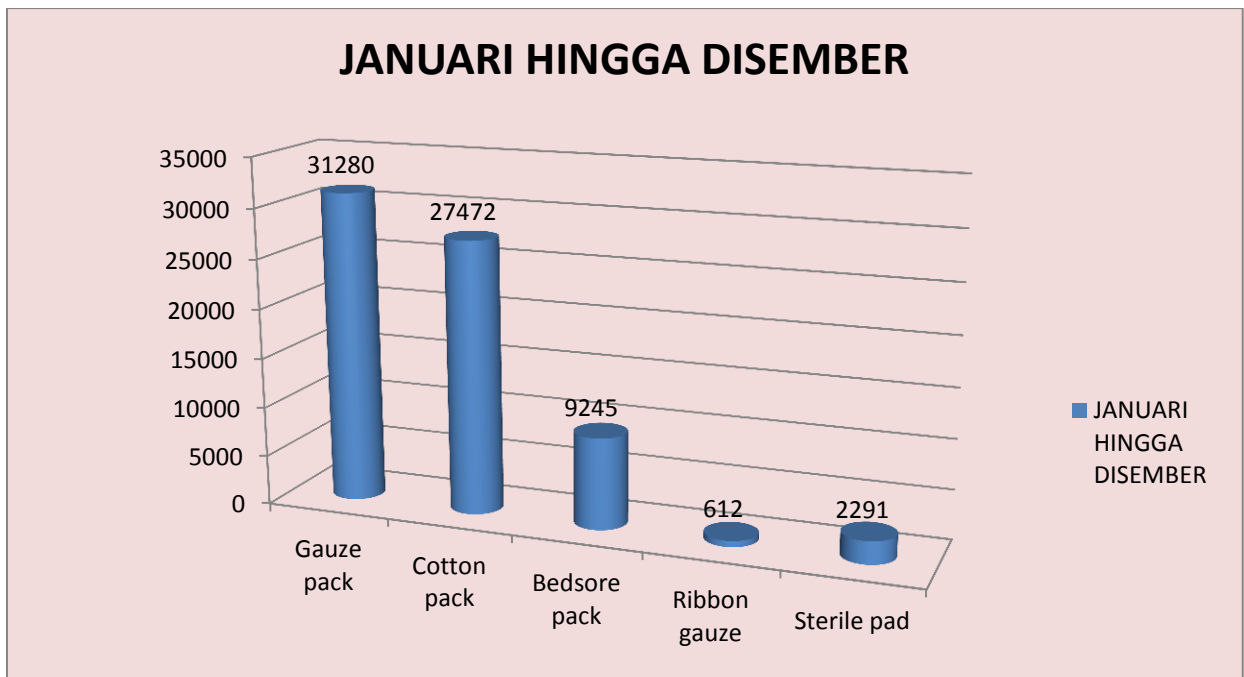

### **13. PENCAPAIAN TAHUN 2017**

Pada tahun 2017 Unit CSSU Hospital Sungai Siput berjaya mengendalikan peralatan Pembedahan Mata untuk pembedahan dengan lancar . Mesin autoclave unit CSSU sekarang hanya tinggal 1 ,di mana satu telah di keluarkan bagi proses perlupusan.Permohonan untuk membeli Mesin Autoclave yang baru telah di pohon.Pertukaran dalaman anggota telah di alkukan pada bulan April dan Mei 2017.

### **14. KESIMPULAN**

Unit CSSU adalah di ibaratkan ‘jantung’ bagi sesebuah hospital.Unit ini memainkan peranan penting bagi melancarkan lagi perkhidmatan hospital. Perkhidmatan pembekalan peralatan sterile dan soft dressing ke unit unit adalah satu perkhidmatan yang penting.

#### **Disediakan Oleh :**

*Patarani bt Hj Sulaiman  
Ketua Jururawat Gred U32,  
Unit CSSU,  
Hospital Sungai Siput*